

MERK:

Generelt vises det til forbehold i prospekt, vedlegg til kontrakt og kontrakt.

Løse møbler inngår ikke i leveransen .

Gang og bad har nedsenket himling. Det kan forekomme innkassing av tekniske anlegg ved behov.

Avvik fra viste løsninger samt de oppgitte arealer på boenhetens totalarealer og de enkelte rom vil kunne forekomme.

Arealer er regnet iht. NS 3940:2012. Bruksareal (BRA) for en bruksenhet er det arealet av bruksenheten som ligger innenfor omsluttende vegger. I BRA medregnes areal som opptas av vegger, rør, ledninger, sjakter, søyler, innredningsenheter o.l. innenfor bruksenheten.

Tegningen er veiledende. Endringer kan forekomme i detaljprosjektering. Endelig areal kan avvike noe fra tegning som følge av det ovennevnte.

Kjøkken på tegning er veiledende og angir utstrekning av kjøkkenet. Egne tegninger for kjøkken vil bli utarbeidet i samråd med kjøkkenkonsulent når leverandør er valgt.

1	Ny utstedelse av salgstegninger	02.01.24	SG	MJ
REV	BESKRIVELSE	DATE	SIGN	KNTR

LOKALISERINGSFIGUR

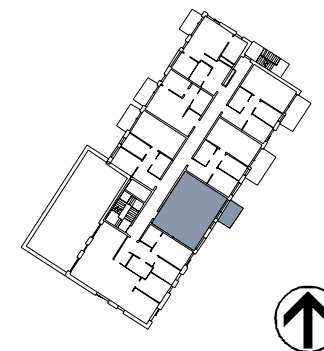
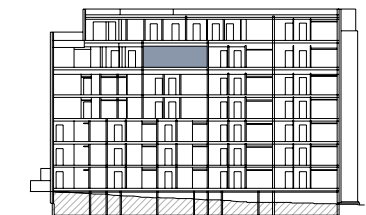

TILTAKSHAVER:

ENTREPRENØR:

Sweco Architects

SWECO ARCHITECTS AS
Kjøpmannsgata 14 / 7013 Trondheim
www.sweco.no

PROSJEKTNAVN:
SMELTEVERKET 3

TEGN STATUS:
SALGSTEGNING

FAG:
ARK

KONSULENT PROSJEKTNR.: T22038

SAKSB: MS

TEGN: MS

GNR: 415

PROSJEKTNR.: T18099

TEGNINGSDATE: 12.05.2023

KONTR: VG

BNR: 178

TEGNINGSNAVN:
Salgstegninger

TEGNINGSNUMMER:
0606

REV:
1

Leilighetsnr.	Type	Areal BRA	P-Rom	Balkong/Terrasse	Badekabintype:
SV3 0606	3R	54,9 m ²	54,9 m ²	6,7 m ²	1