

MERK:

Generelt vises det til forbehold i prospekt, vedlegg til kontrakt og kontrakt.

Løse møbler inngår ikke i leveransen .

Gang og bad har nedsenket himling. Det kan forekomme innkassing av tekniske anlegg ved behov.

Avvik fra viste løsninger samt de oppgitte arealer på boenhetens totalarealer og de enkelte rom vil kunne forekomme.

Arealer er regnet iht. NS 3940:2012. Bruksareal (BRA) for en bruksenhet er det arealet av bruksenheten som ligger innenfor omsluttende vegger. I BRA medregnes areal som opptas av vegger, rør, ledninger, sjakter, søyler, innredningsenheter o.l. innenfor bruksenheten.

Tegningen er veiledende. Endringer kan forekomme i detaljprosjektering. Endelig areal kan avvike noe fra tegning som følge av det ovennevnte.

Kjøkken på tegning er veiledende og angir utstrekning av kjøkkenet. Egne tegninger for kjøkken vil bli utarbeidet i samråd med kjøkkenkonsulent når leverandør er valgt.

2	Rammingsår opp åpnes for innbygere i 1. etasje endringer i leil. 0106; leil. 0105 ny vindu type 31dB	22.01.24		MU
1	Ny utstedelse av salgstegninger	02.01.24	SG	MU
REV	BESKRIVELSE	DATE	SIGN	KNTR

LOKALISERINGSFIGUR

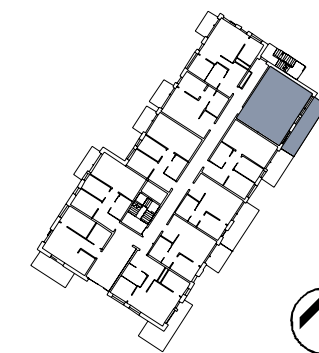
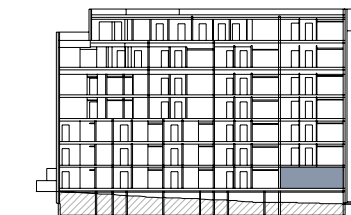

TILTAKSHVER:

ENTREPRENØR:

Sweco Architects
SWECO ARCHITECTS AS
 Kjøpmannsgata 14 / 7013 Trondheim
 www.sweco.no

PROSJEKTNAVN:
SMELTEVERKET 3

TEGN STATUS:
SALGSTEGNING FAG: **ARK**

KONSULENT PROSJEKTNR: T22038	SAKSB: MS	TEGN: MS	GNR: 415
---------------------------------	--------------	-------------	-------------

PROSJEKTNR: T18099	TEGNINGSDATE: 12.05.23	KONTR: VG	BNR: 178
-----------------------	---------------------------	--------------	-------------

TEGNINGSNAVN:
Salgstegninger

TEGNINGSNUMMER: 0106	REV: 2
-------------------------	-----------

Leilighetsnr.	Type	Areal BRA	P-Rom	Balkong/Terrasse	Badekabintype:
SV3 0106	3R	0 m²		15,7 m²	1